

Escala 1:20.000

terro ferro

- Església / Iglesia / Église / Church / Kirche
- Castell. Castell enrunat / Castillo. Castillo en ruinas / Château. Château en ruines
- Castle. Ruined castle / Burg. Burgruine
- Oficina d'informació. Museu / Oficina d'información. Museo / Bureau d'information. Musée / Information centre. Museum / Infostelle. Museum
- Hotel, hostel. Alojament turisme rural / Hotel. Hostel. Alojamiento turismo rural / Hôtel. Gîte ruraux / Hotel. Rural accommodation / Hotel. Landunterkunft
- Restaurant. Cabrer automàtic / Restaurant. Cajero automático / Restaurant. Distributeur de billets / Restaurant. Cash dispenser / Restaurant. Geldautomat
- Centre sanitari. Aparcament / Centro sanitario. Aparcamiento / Hôpital. Parking / Hospital. Parking area / Krankenhaus. Parkplatz
- Camping. Àrea de picnic / Camping. Área de picnic / Terrain de camping. Terrain de pique-nique / Camping site. Picnic area / Campingplatz. Picknickplatz
- Refugi. Gasolinera / Refugio. Gasolinera / Refuge. Station-service / Refuge. Petrol station / Schutzhütte. Tankstelle
- Pintures rupestres. Parapent / Pinturas rupestres. Parapente / Peintures rupestres. Parachutisme / Cave Paintings. Parachuting / Felsmalereien. Falsschirmspringen
- Forn de calç. Pou de neu / Horno de cal. Pozo de nieve / Four de chaux. Puits de neige / Oven of lime. Snow well / Kalkofen. Schneeburgen
- Formació geològica. Roca foradada / Formación geológica. Puente natural / Formation géologique. Roche percée / Formation geological. Piercer rock / Felsformation. Durchlöcherter fels

SEÑALIZACIÓN RUTA
SEÑALIZACIÓN RUTA
SIGNAL ROUTE

- Continuitat
Continuidad
Route continuous
- A la dreta
A la derecha
To the righty
- Fora de ruta
Fuera de ruta
Off route
- Variant
Variante
Alternative

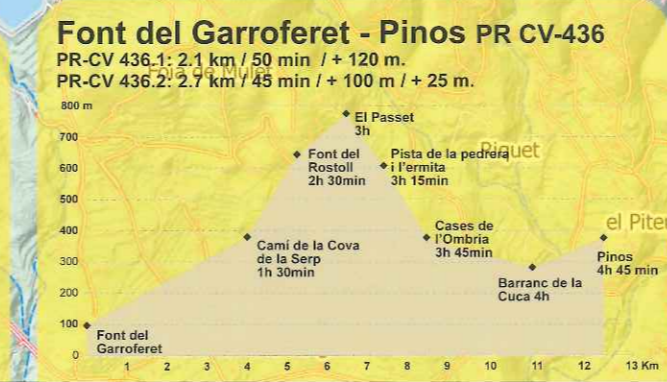
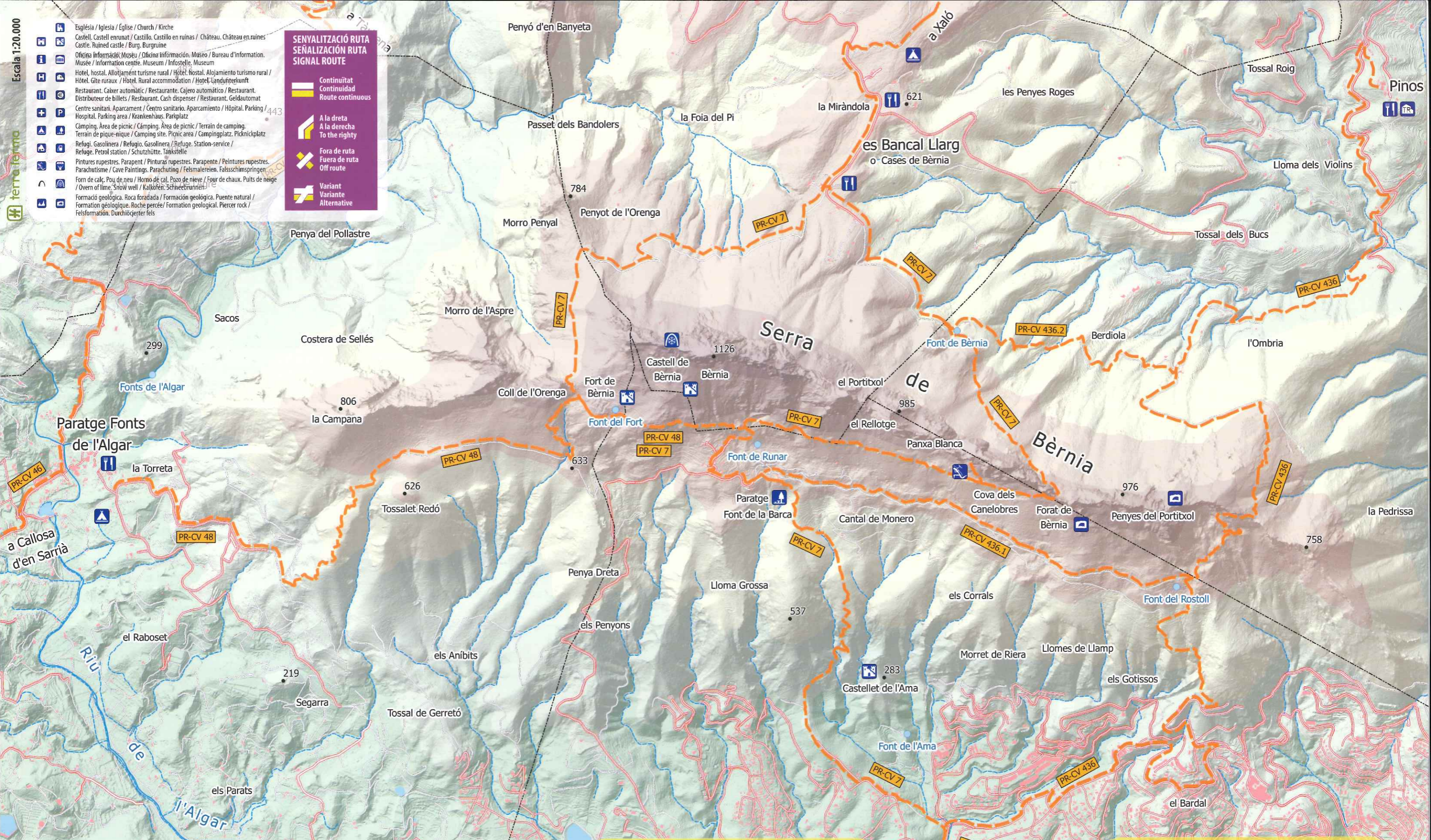

Altea
la Vella

